

Guatemala, 29 de abril de 2016

Informe 03-2016

Licenciado
Juan Alberto Monzón Esquivel
Viceministro del Patrimonio Cultural y Natural
Su Despacho

Licenciado Monzón:

De la manera más atenta me dirijo a usted con el propósito de presentarle mi informe de actividades mensuales conforme a lo estipulado en el **Contrato Administrativo por Servicios Profesionales Número 638-2016** aprobado mediante el **Acuerdo Ministerial Número 164-2016** correspondiente al mes de **Abril** del presente año, y para el cobro de mis honorarios estoy presentando la **factura número de serie "B"000072**.

LABORATORIO ARQUEOLÓGICO DE YAXHA.

Actividades Realizadas:

1. Supervisión del lavado de material cerámico procedente del Grupo Residencial La Bolsa, operación 131.

2. Supervisión del mercado de material cerámico proveniente de la Operación 131 del Grupo Residencial La Bolsa.

3. Supervisión del mercado de material lítico proveniente de la Operación 131
4. Supervisión del mercado de material malacológico proveniente de la Operación 131

5. Análisis del material cerámico procedente de la Operación 131, Grupo Residencial La Bolsa y del epicentro de Naranjo del edificio C-9, Operación 4.

6. Documentación fotográfica

7. Documentación Gráfica

8. Consultas documentales en archivos de DECORSIAP y PNYNN.

Resultados Obtenidos:

1. Supervisión del lavado de 3600 tiestos
2. Supervisión del marcado de 1,364 fragmentos cerámicos
3. Supervisión del marcado de 86 artefactos líticos
4. Supervisión del marcado de 17 artefactos malacológicos
5. Se estableció la cronología de 3350 fragmentos cerámicos
6. Documentación fotográfica: se tomaron un total de 185 fotos del material cerámico, lítico y malacológico del Grupo Residencial La Bolsa.
7. Supervisión de dibujos de plantas y perfiles de cerámica, en total 21 dibujos.
8. Consulta de informes relacionados con los trabajos realizados en el laboratorio de materiales arqueológicos de Yaxha y otra bibliografía.

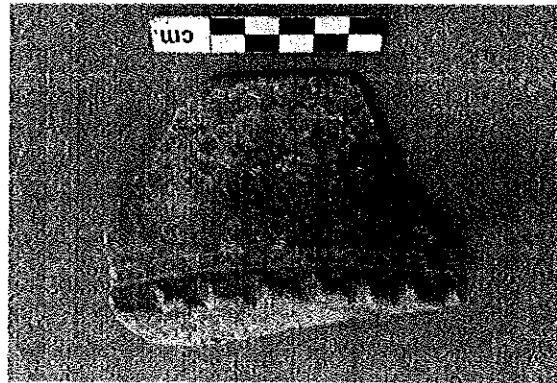

Ejemplar del Tipo Camarón Inciso Pestaña Mellada

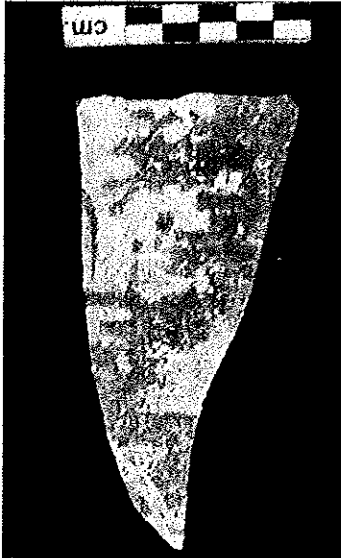

Ejemplar del Tipo Naranja Rojo Sobre Crema

Zoila Yolanda Calderón Santizo

Vo.Bo.

Elin Robal Hernández Payer
Coordinador Administrativo
Departamento de Conservación y Asesoría
de Sitios Arqueológicos Prehistóricos
IDAEH-OSPOH